



PARQUE PORTO CACHOEIRA SETOR BEIRA RIO

Av. Hermann August Lepper e Av. José Vieira

PROJETO EXECUTIVO

PROJETO URBANÍSTICO

PRANCHAS 01-70

AUTORES

ASSINATURA

MARCEL VIRMOND VIEIRA CAU A17636-2	
PAULO HENRIQUE KLEIN CAU A69087-2	
GABRIEL ESTEVES RIBEIRO CAU A95637-6	
RAFAEL FELIPE DE OLIVEIRA CAU A261820-6	
DIEGO GAZZONE ARAUJO CAU A49226-4	
EMILIANA RODRIGUES COSTA CAU A143153-6	
VICTORIA RODRIGUES DE LEMONS ABREU CAU A304664-8	

JOINVILLE
MARÇO DE 2026

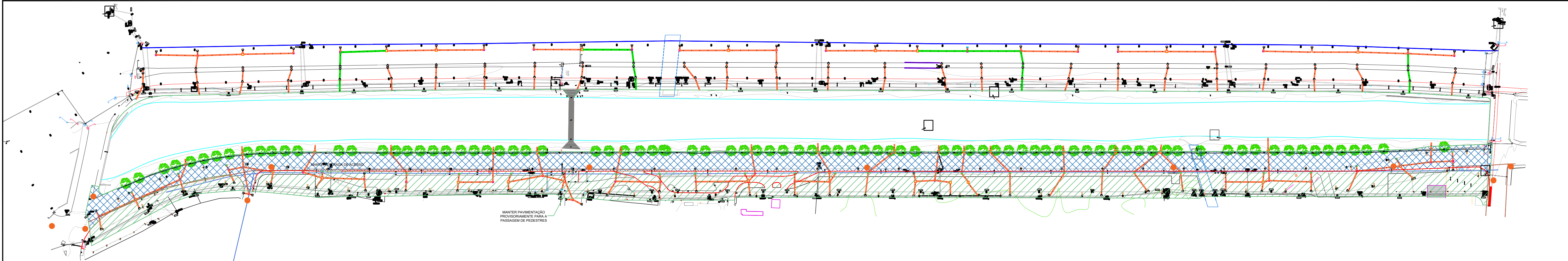

IMPLANTAÇÃO DO CANTEIRO DE OBRAS - FASE 1 - AV. HERMANN AUGUST LEPPER
ESCALA: 1:1200

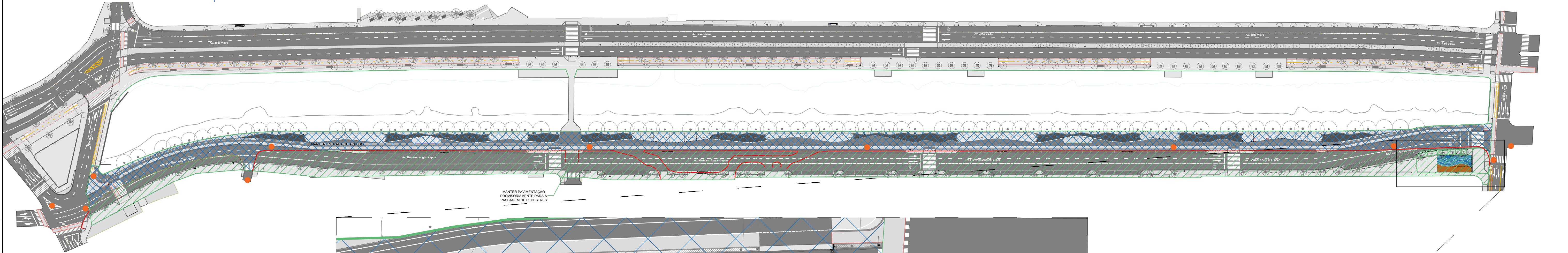

IMPLANTAÇÃO DO CANTEIRO DE OBRAS - FASE 1 - AV. HERMANN AUGUST LEPPER - PROJEÇÃO
ESCALA: 1:1200

- PLANEJAMENTO DA OBRA:
- FASE 1 - AV. HERMANN AUGUST LEPPER
- PRIMEIRA ETAPA:
1. ISOLAMENTO PARCIAL DA VIA - SEGUNDA ETAPA (LADO EXTERNO DA VIA);
 2. DESVIOS NA VIA;
 3. TUBULAÇÕES SUBTERRÂNEAS (DRENAGEM, HIDROSSANITÁRIO, ELÉTRICA, TELECOMUNICAÇÕES);
 4. PAVIMENTAÇÃO;
 5. PAVIMENTAÇÃO (PARQUE);
 6. SINALIZAÇÃO;
 7. MOBILIÁRIO URBANO;
 8. PAISAGISMO.
- SEGUNDA ETAPA:
1. ISOLAMENTO DO LADO DA PRIMEIRA ETAPA (LADO INTERNO DA VIA);
 2. DESVIOS NA VIA;
 3. TUBULAÇÕES SUBTERRÂNEAS (DRENAGEM, HIDROSSANITÁRIO, ELÉTRICA, TELECOMUNICAÇÕES);
 4. PAVIMENTAÇÃO (DUPLICAÇÃO DA VIA);
 5. PAVIMENTAÇÃO (PARQUE);
 6. SINALIZAÇÃO;
 7. MOBILIÁRIO URBANO;
 8. PAISAGISMO.

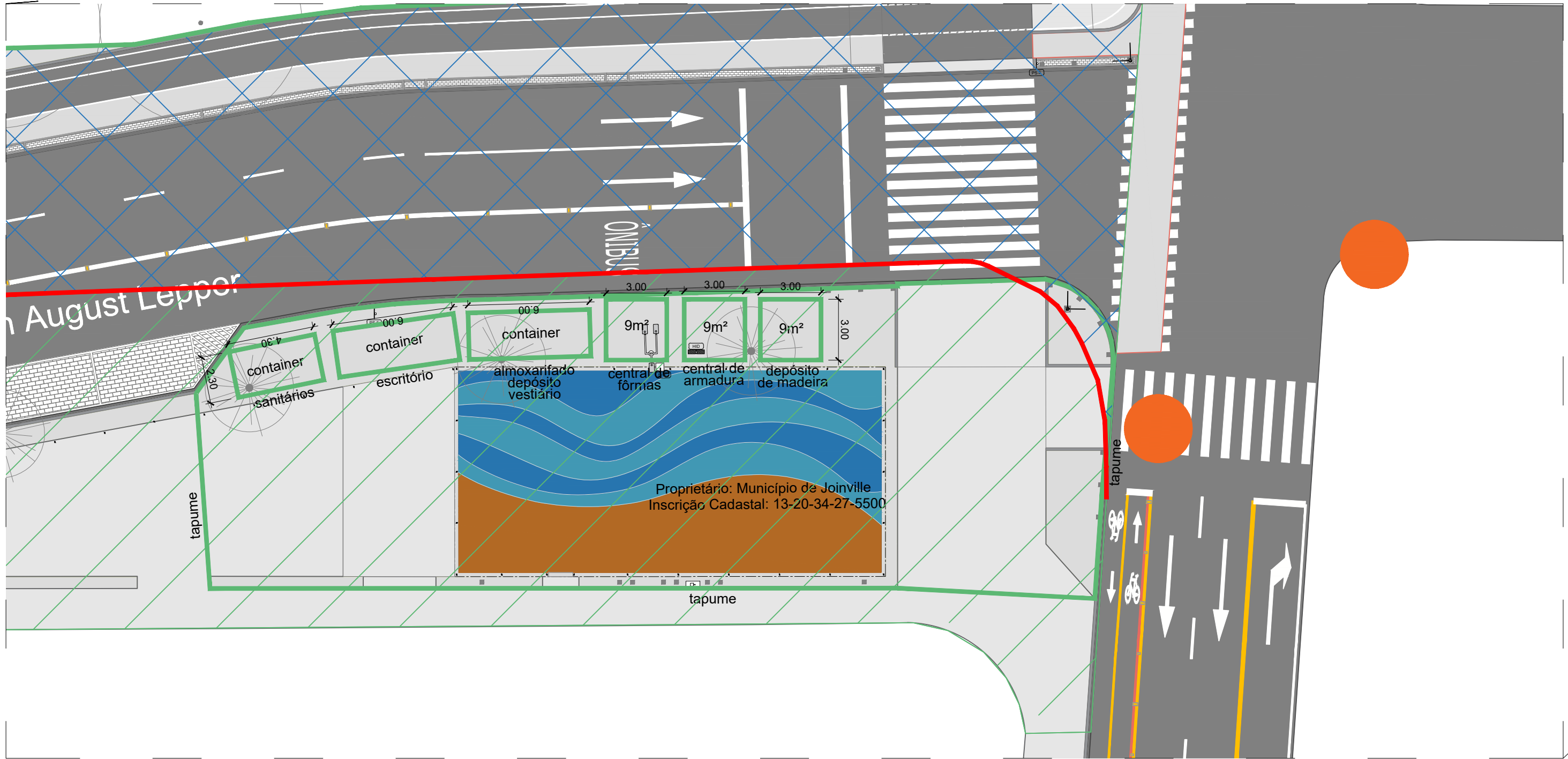

PLANTA DE LOCAÇÃO - CANTEIRO DE OBRAS - FASE 1
ESCALA: 1:200

LEGENDA

- FASEAMENTO / CANTEIRO DE OBRAS
- FASE 1: PRIMEIRA ETAPA - AV. HERMANN A. LEPPER
COM ÁREA TOTAL DE 13.217,45 M²
 - FASE 2: SEGUNDA ETAPA - AV. HERMANN A. LEPPER
COM ÁREA TOTAL DE 10.620,52 M²
 - FASE 1: PRIMEIRA ETAPA - AV. JOSÉ VIEIRA
COM ÁREA TOTAL DE 13.217,45 M²
 - FASE 2: SEGUNDA ETAPA - AV. JOSÉ VIEIRA
COM ÁREA TOTAL DE 13.191,46 M²
- CAVALETE DE MADEIRA PARA SINALIZAÇÃO DE OBRA
10 UNDS
- TAPUME COM TELHA DE POLIETILENO
1.075 M
- TAPUME COM TELHA METÁLICA
1.075 M
- CACAMBA ESTACIONÁRIA
24 UNDS

AUTORES			
MARCEL VIRMOND VIEIRA CAU A17636-2	PAULO HENRIQUE KLEIN CAU A99087-2	GABRIEL ESTEVES RIBEIRO CAU A95637-6	RAFAEL FELIPE DE OLIVEIRA CAU A261920-6
DIEGO GAZZONI ARAUJO CAU A49226-4	EMILIANA RODRIGUES COSTA CAU A143153-6	VICTÓRIA RODRIGUES DE LEMOIS ABREU - CAU A304664-8	

PARQUE PORTO CACHEOIRA | SETOR BEIRA RIO
Av. Hermann August Lepper e Av. José Vieira

PROJETO EXECUTIVO
PROJETO URBANÍSTICO
CANTEIRO DE OBRAS

DATA: MAR/2026
ESCALA: INDICADA
UNIDADE: UPR
ORÇAMENTO: -
REQUISITANTE: PREFEITURA MUNICIPAL DE JOINVILLE
AUTOR: vide tabela

02
70

V00	11/25	Emissão inicial	EMILIANA	PREFEITURA MUNICIPAL DE JOINVILLE	SECRETARIA DE PESQUISA E PLANEJAMENTO URBANO
Ver N°	Data		Emissor	PROJETO PORTO CACHEOIRA, SETOR BEIRA RIO, 20/04/2025 (Ruy)	Março de 2026

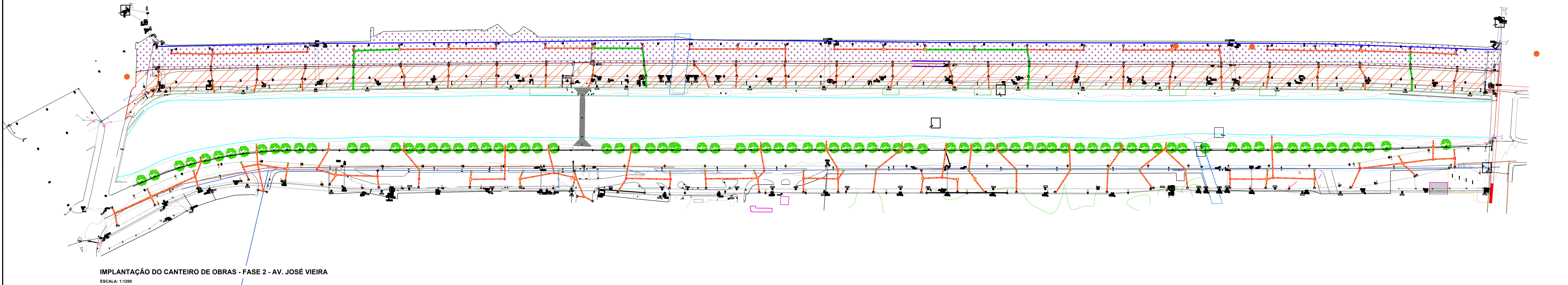

IMPLANTAÇÃO DO CANTEIRO DE OBRAS - FASE 2 - AV. JOSÉ VIEIRA
ESCALA: 1:1200

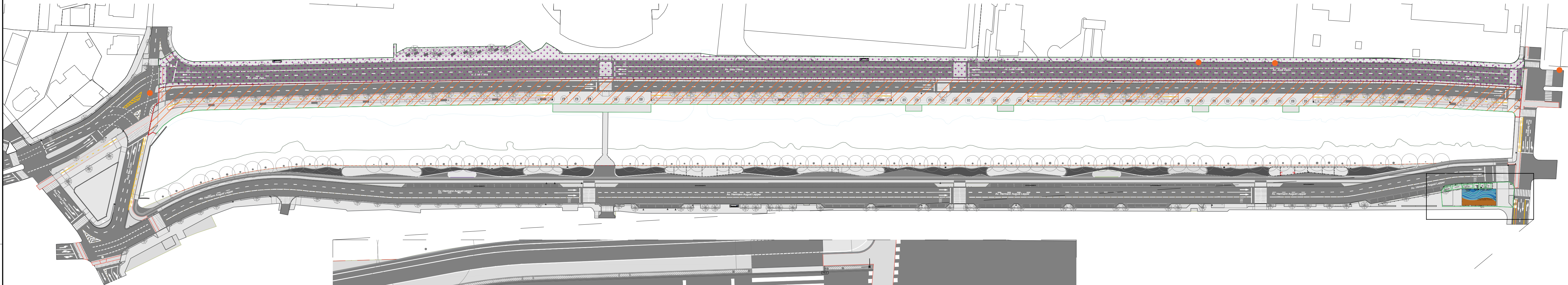

IMPLANTAÇÃO DO CANTEIRO DE OBRAS - FASE 2 - AV. JOSÉ VIEIRA - PROJEÇÃO
ESCALA: 1:1200

PLANEJAMENTO DA OBRA:

- FASE 2 - AV. JOSÉ VIEIRA

- PRIMEIRA ETAPA:
1. ISOLAMENTO PARCIAL DA VIA - SEGUNDA ETAPA (LADO EXTERNO DA VIA);
 2. DESVIOS NA VIA;
 3. TUBULAÇÕES SUBTERRÂNEAS (DRENAGEM, HIDROSSANITÁRIO, ELÉTRICA, TELECOMUNICAÇÕES);
 4. PAVIMENTAÇÃO;
 5. PAVIMENTAÇÃO (PARQUE);
 6. SINALIZAÇÃO;
 7. MOBILIÁRIO URBANO;
 8. PAISAGISMO.
- SEGUNDA ETAPA:
1. ISOLAMENTO DO LADO DA PRIMEIRA ETAPA (LADO INTERNO DA VIA);
 2. DESVIOS NA VIA;
 3. TUBULAÇÕES SUBTERRÂNEAS (DRENAGEM, HIDROSSANITÁRIO, ELÉTRICA, TELECOMUNICAÇÕES);
 4. PAVIMENTAÇÃO (DUPLICAÇÃO DA VIA);
 5. PAVIMENTAÇÃO (PARQUE);
 6. SINALIZAÇÃO;
 7. MOBILIÁRIO URBANO;
 8. PAISAGISMO.

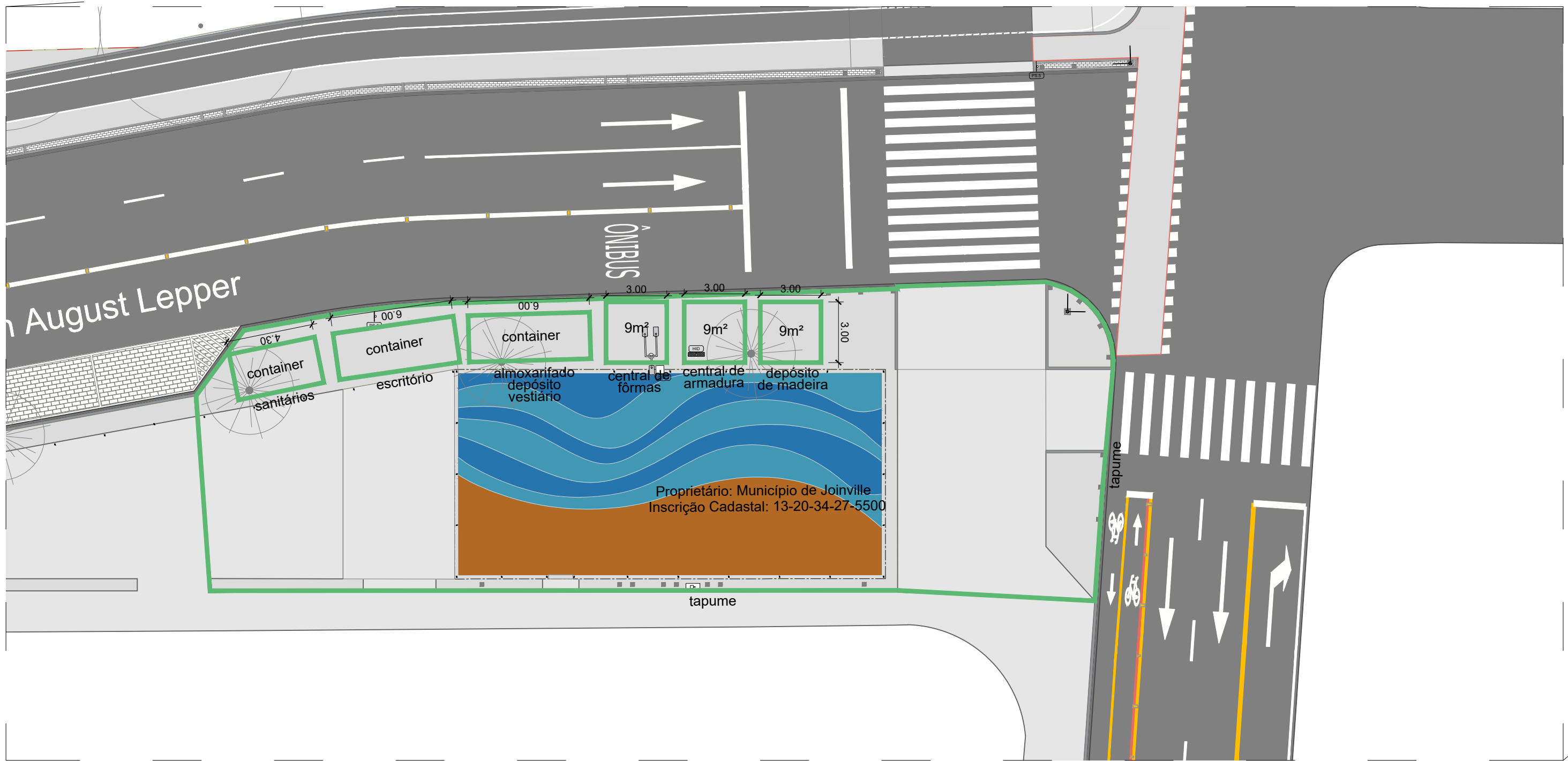

PLANTA DE LOCAÇÃO - CANTEIRO DE OBRAS - FASE 2
ESCALA: 1:200

LEGENDA

- FASEAMENTO / CANTEIRO DE OBRAS
- FASE 1: PRIMEIRA ETAPA - AV. HERMANN A. LEPPER
COM ÁREA TOTAL DE 13.217,40 M²
 - FASE 2: SEGUNDA ETAPA - AV. HERMANN A. LEPPER
COM ÁREA TOTAL DE 10.620,00 M²
 - FASE 2: PRIMEIRA ETAPA - AV. JOSÉ VIEIRA
COM ÁREA TOTAL DE 13.217,40 M²
 - FASE 2: SEGUNDA ETAPA - AV. JOSÉ VIEIRA
COM ÁREA TOTAL DE 13.217,40 M²

- CAVALETE DE MADEIRA PARA SINALIZAÇÃO DE OBRA
19 UNDS
- TAPUME COM TELA DE POLIETILENO
1.075 M
- TAPUME COM TELHA METÁLICA
1.075 M
- CAÇAMBA ESTACIONÁRIA
24 UNDS

AUTORES			
MARCEL VIRMONT VIEIRA CAU A17636-2	PAULO HENRIQUE KLEIN CAU A99087-2	GABRIEL ESTEVES RIBEIRO CAU A95637-6	RAFAEL FELIPE DE OLIVEIRA CAU A261920-6
DIEGO GAZZONI ARAUJO CAU A49226-4	EMILIANA RODRIGUES COSTA CAU A143153-6	VICTORIA RODRIGUES DE LEMOS ABREU - CAU A304664-8	

PARQUE PORTO CACHOEIRA | SETOR BEIRA RIO
Av. Hermann August Lepper e Av. José Vieira

PROJETO EXECUTIVO
PROJETO URBANÍSTICO
CANTEIRO DE OBRAS



DATA: MAR/2026
ESCALA: INDICADA
UNIDADE: UPR
PROJETO: PREFEITURA MUNICIPAL
DE JOINVILLE
AUTOR: vide tabela

03
70

V00	10/25	Emissão inicial	EMILIANA	PREFEITURA MUNICIPAL DE JOINVILLE	SECRETARIA DE PESQUISA E PLANEJAMENTO URBANO
Ver N°	Data	Descrição	Emissor		

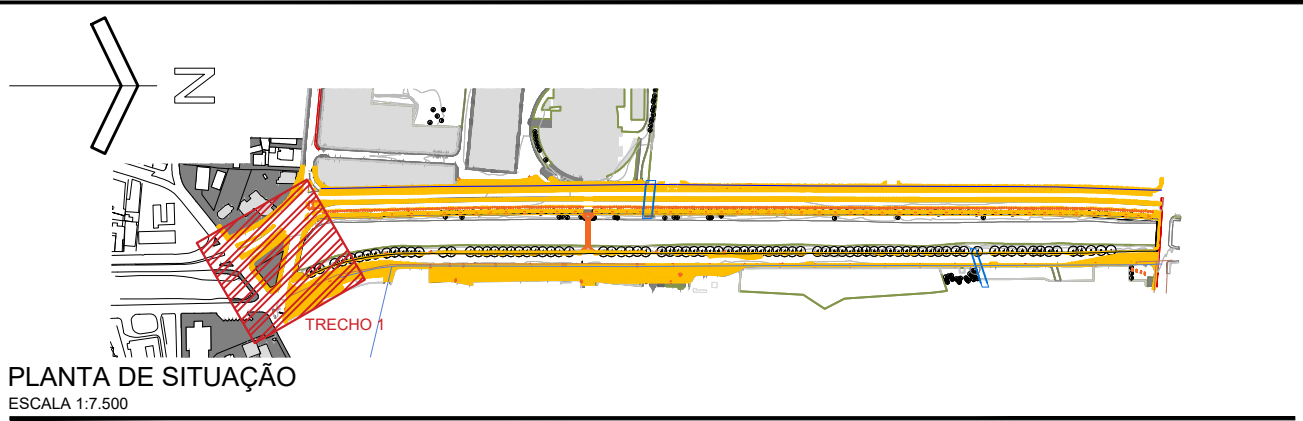
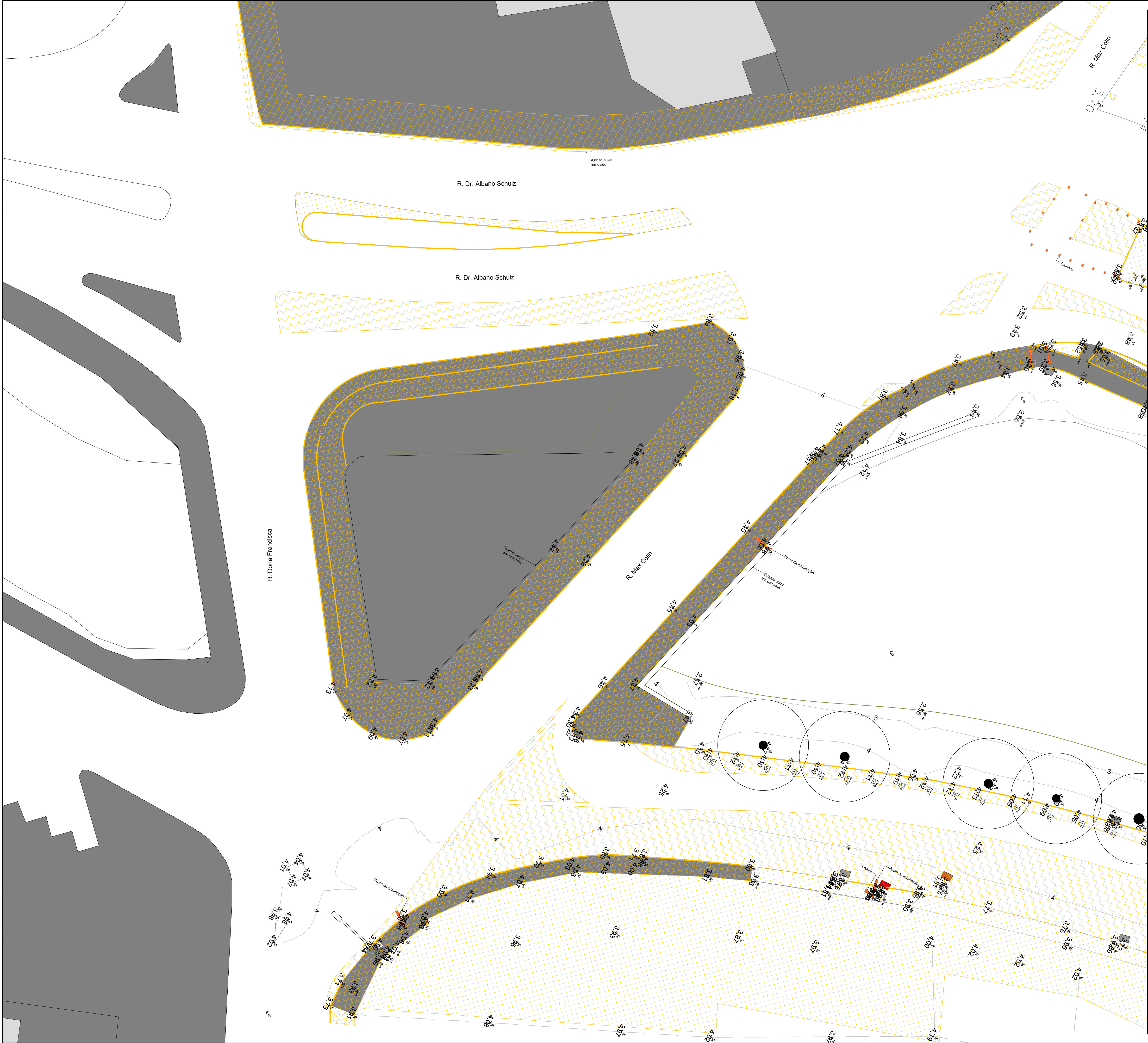

- LEGENDA DEMOLIÇÕES**
- CAMADA DE ASFALTO - A= 13.909,20 m²
 - CALÇADA DE CONCRETO - A= 5.299,97 m²
 - CALÇADA DE BLOCO INTERTRAVADO (PAVER) - A= 1.482,15 m²
 - CAMADA VEGETAL (EXISTENTE) - A= 4.326,72 m²
 - MEIO FIO - 8.085,67 m
 - DEMOLIÇÃO GERAL (MOBILIÁRIOS URBANOS) - VERIFICAR LINHA DE CHAMADA
- MOBILIÁRIO URBANO**
- POSTE 147 UNDS
 - LIXEIRA 28 UNDS
 - DEFENSA METÁLICA 25 UNDS
 - DEFENSA EM CONCRETO 03 UNDS
 - BANCO 03 UNDS
 - TACHÃO 380 UNDS
 - ORELHÃO 01 UNO
 - MASTRO 25 UNDS
 - MASTRO - REALOCAR 04 UNDS
 - PONTO DE ÔNIBUS 05 UNDS
 - PONTO DE ÔNIBUS - RETIRADA E REA 01 UNO
 - LEITEIRO CENTREVENTOS - REALOC 01 UNO
- NOTA GERAL: DEVE-SE VERIFICAR A LINHA DE CHAMADA ESPECÍFICA DE CADA ITEM.

AUTORES			
MARCEL VIRMOND VIEIRA CAU A17636-2	PAULO HENRIQUE KLEIN CAU A69087-2	GABRIEL ESTEVES RIBEIRO CAU A95637-6	RAFAEL FELIPE DE OLIVEIRA CAU A261920-6
DIEGO GAZZONE ARAUJO CAU A49226-4	EMILIANA RODRIGUES COSTA CAU A143153-6	VICTORIA RODRIGUES DE LEMOS ABREU - CAU A304664-8	

PARQUE PORTO CACHEOIRA | SETOR BEIRA RIO
Av. Hermann August Lepper e Av. José Vieira

PROJETO EXECUTIVO
PROJETO URBANÍSTICO
DEMOLIÇÃO
TRECHO 01

DATA: MAR/2026
ESCALA: 1:200
UNIDADE: UPR
COORDENADOR: PREFEITURA MUNICIPAL DE JOINVILLE
AUTOR: VIDE TABELA

05
70

PREFEITURA MUNICIPAL DE JOINVILLE

SECRETARIA DE PESQUISA E PLANEJAMENTO URBANO

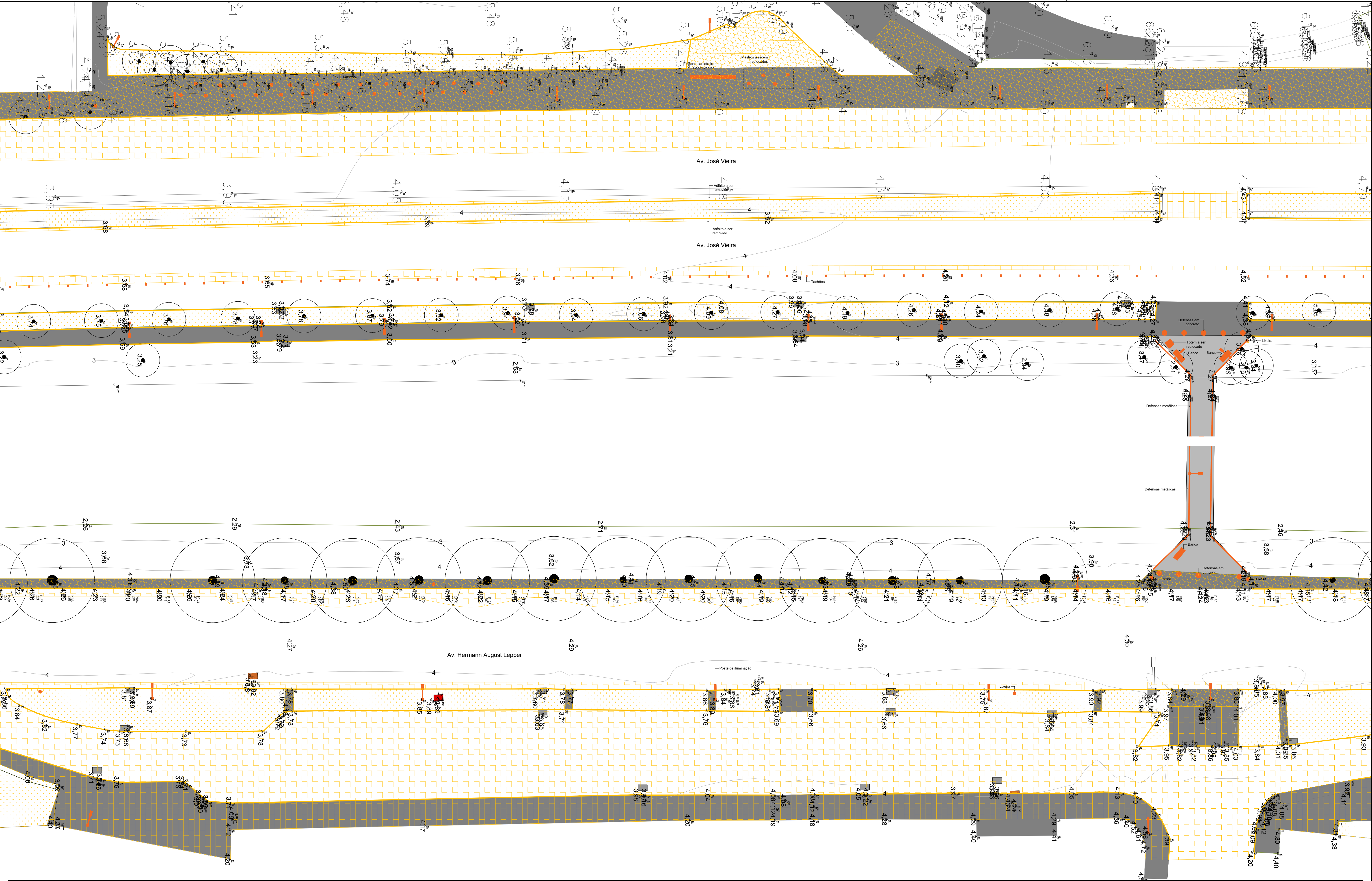

PLANTA DE SITUAÇÃO
ESCALA 1:7.500

LEGENDA DEMOLIÇÕES

- CAMADA DE ASFALTO - A= 13.909,20 m²
- CALÇADA DE CONCRETO - A= 5.266,97 m²
- CALÇADA DE BLOCO INTERTRAVADO (PAVER) - A= 1.482,15 m²
- CAMADA VEGETAL (EXISTENTE) - A= 4.326,72 m²
- MEIO FIO - 8.085,67 m
- DEMOLUÇÃO GERAL (IMOBILIÁRIOS URBANOS) - VERIFICAR LINHA DE CHAMADA
- NOTA GERAL: DEVE-SE VERIFICAR A LINHA DE CHAMADA ESPECÍFICA DE CADA ITEM.

MOBILIÁRIO URBANO

- POSTE 14 UNDS
- LIXEIRA 26 UNDS
- DEFENSA METALICA 45 UNDS
- DEFENSA EM CONCRETO 01 UNDS
- BANCO 09 UNDS
- TACHÃO 38 UNDS
- MASTRO 02 UNDS
- MASTRO - REALOCAR 04 UNDS
- PONTO DE ONIBUS 02 UNDS
- PONTO DE ONIBUS - RETIRADA E REALOCAÇÃO 01 UNDS
- LETREIRO CENTREVENTOS - REALOCAR 01 UNDS

AUTORES

MARCEL VIRMOND VIEIRA CAU A17636-2	PAULO HENRIQUE KLEIN CAU A69087-2	GABRIEL ESTEVES RIBEIRO CAU A95637-6	RAFAEL FELIPE DE OLIVEIRA CAU A261820-6
DIEGO GAZZONE ARAUJO CAU A49226-4	EMILIANA RODRIGUES COSTA CAU A143153-6	VICTORIA RODRIGUES DE LEMOS ABREU - CAU A304664-8	

PARQUE PORTO CACHOEIRA | SETOR BEIRA RIO
Av. Hermann August Lepper e Av. José Vieira

PROJETO EXECUTIVO
PROJETO URBANÍSTICO
DEMOLUÇÃO
TRECHOS 03 e 09

DATA: MAR/2026
ESCALA: 1:200
UNIDADE: UPR
ORÇAMENTO: 000000
REQUISITANTE: PREFEITURA MUNICIPAL DE JOINVILLE
AUTOR: vide tabela

PREFEITURA MUNICIPAL DE JOINVILLE

SECRETARIA DE PESQUISA E PLANEJAMENTO URBANO

07
70

Projeto Executivo_URB_01-07_26(931932)